



NUOVO CATASTO EDILIZIO URBANO

NEUES STÄDTISCHES GEBÄUDEKATASTER

(R. DECRETO LEGGE 13 APRILE 1939, N. 652 - KGL. GESETZDEKRET VOM 13. APRIL 1939, NR. 652)

Lire
350

Planimetria dell'immobile situato nel Comune amministrativo di BOLZANO Via AMBA ALAGI N. 28
 Grundriss der Gebäudeinheit in der Verwaltungsgemeinde Strasse Nr.
 Ditta TURRI STEFANO nt. a BOLZANO il 11-11-1920 per 1/2 e STEFANI ELSA in TURRI nt. a BORGO VALSUGANA (TN) il 21-4-1921
 Besitzer per 1/2
 Allegata alla dichiarazione presentata all'Ufficio Tecnico Erariale di BOLZANO Scheda N.
 Anlage zur Anmeldung beim Ärrarialtechnischen Amt Anmeldung Nr.
 Comune catastale di GRIES F. M. 21 P. ed. 2382 sub. 5 P. M. 5 P. T. 2171/I
 Katastralgemeinde Planbl.-Nr. Ep. 2383 Unter-Nr. 5 M. A. 5 E. Zl. 2283/II

ESTRATO MAPPA 1:1440

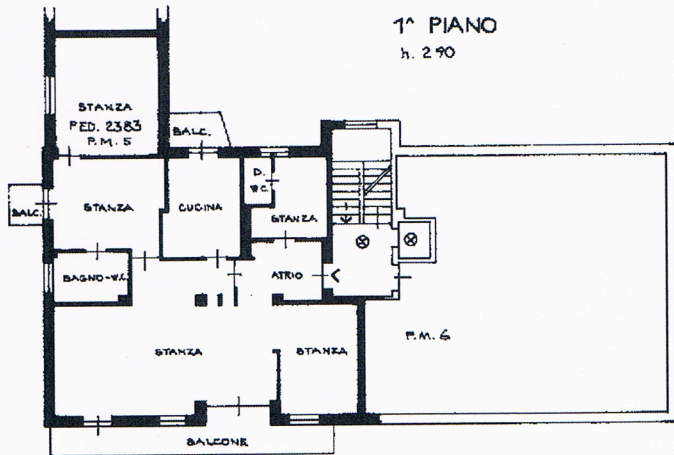
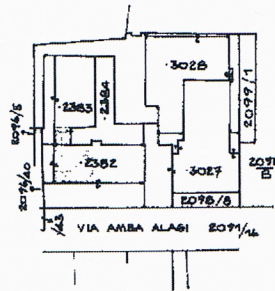

ORIENTAMENTO
ORIENTIERUNG



SCALA DI 1:200
MASSSTAB 1:

SPAZIO RISERVATO PER LE ANNOTAZIONI D'UFFICIO
PLATZ FÜR ÄMTLICHE VERMERKE

DATA
DATUM
PROT. N° 553/10
PROT. Nr.

Compilata dal GEOM. CLAUDIO MARRI
Verfasst von (Titolo, nome e cognome del tecnico)
(Titel, Vor- und Familienname des Technikers)

Iscritto all'Albo de GEOMETRI
Eingetragen im Berufsalbum der
della Provincia di BOLZANO
der Provinz

DATA 14 APRILE 1986
Datum

Firma: Claudio Marri
Unterschrift